

comunità pastorale santa croce e san giacchino

PASSIO

Meditazione in musica sulla passione di N. S. Gesù Cristo

14 aprile 2019 – ore 16:45

Chiesa di Santa Croce

via Carracci 20, Casalecchio di Reno

*Polimnia
Ensemble*

coro
Santa Croce

O BONE JESU	1
<i>Giovanni Pierluigi da Palestrina (1525-1594)</i>	
SICUT CERVUS	2
<i>Giovanni Pierluigi da Palestrina (1525-1594)</i>	
EGL'È IL TUO BON JESÙ	4
<i>Fra' Dionisius Placensis (sec. XV-XVI)</i>	
IN MONTE OLIVETI	5
<i>Giovan Batista Martini (1706-1784)</i>	
DE LA CRUDEL MORTE DEL CHRISTO	6
<i>Laudario cortonese (car. 51r-53r) XIII secolo</i>	
CRISTO AL MORIR TENDEA	7
<i>Fra' Marc' Antonio da San Germano (XVI secolo)</i>	
O HAUPT VOLL BLUT UND WUNDEN	9
<i>Johan Sebastian Bach (1685-1750)</i>	
POPULÈ MEUS	10
<i>Thomas Luis de Victoria (1540-1608)</i>	
O JESU CHRISTE	11
<i>Jachet van Berchem (1483-1559)</i>	
DULCIS CHRISTE	12
<i>Michelangelo Grancini (1605-1669)</i>	
GESÙ SOMMO CONFORTO	14
<i>Fra' Girolamo Savonarola (1452-1493)</i>	
O COR SOAVE	15
<i>P. Francesco Soto del Langa? (1591)</i>	
ADORAMUS TE CHRISTE	16
<i>anonimo</i>	
CRUX FIDELIS	17
<i>canto popolare di Zamora (Spagna)</i>	
VEXILLA REGIS	18
<i>Antonio Lotti (1667-1740)</i>	
STABAT MATER	19
<i>Zoltan Kodaly (1882-1967)</i>	

O BONE JESU

Giovanni Pierluigi da Palestrina (1525-1594)

O bo-ne Je - su, mi - se - re - re no - bis

O bo-ne Je - su, mi - se - re - re no - bis

O bo-ne Je - su, mi - se - re - re no - bis

O bo-ne Je - su, mi - se - re - re no - bis

10

qui - a tu cre - a - sti nos tu re - de -

qui - a tu cre - a - sti nos tu re - de -

qui - a tu cre - a - sti nos tu re - de -

qui - a tu cre - a - sti nos tu re - de -

17

- mi - sti nos san-gui - ne tu - o pre - ti - o - sis - si - mo.

- mi - sti nos san-gui - ne tu - o pre - ti - o - sis - si - mo.

mi - sti nos san-gui - ne tu - o pre - ti - o - sis si - mo.

- mi - sti nos san-gui - ne tu - o pre - ti - o - sis - si - mo.

SICUT CERVUS

Giovanni Pierluigi da Palestrina (1525-1594)

Polimnia Ensemble

Sic ut cer - vus de - si - de - rat ad
Sic ut cer - vus de - si - de - rat ad fon - tes a - qua -
Sic ut cer - vus de - si - de - rat ad fon - tes a - qua - rum.
Sic ut

fon - tes a - qua - rum, a - qua - rum.
- rum. Sic ut cer - vus de - si - de - rat ad
Sic ut cer - vus de - si - de - rat ad fon - tes a - qua -
cer - vus de - si - de - rat ad fon - tes a - qua - rum. Sic ut cer -

Sic ut cer - vus de - si - de - rat ad fon - tes a -
fon - tes a - qua - rum, de - si - de - rat ad fon - tes a - qua -
- rum, de - si - de - rat ad fon -
- vus de - si - de - rat ad fon - tes, de - si - de - rat ad fon -

qua - rum, i - ta de - si -
- rum, i -
- tes a - qua - rum, i - ta de - si - de - rat,
- tes a - qua - rum, i - ta de - si - de -

29

de - rat, i - ta
 ta de - si - de - rat, i - ta
 i - ta de - si - de - rat, i - ta de - si - de - rat, de - si - de - rat, i - ta de - si - de -

36

de - si - de - rat, a - ni - ma me - a
 i - ta de - si - de - rat, a - ni - ma me - a
 rat, i - ta de - si - de - rat, a - ni - rat, i - ta de - si - de - rat, de - si - de - rat,

44

ad Te De - us, a - ni - ma me - a
 ad Te De - us, a - ni - ma me - a ad Te De - us, ma me - a ad Te De - us, a - ni - a - ni - ma me - a ad Te De - us, a - ni - ma me - a

52

ad Te De us.
 ad Te De - us, ad Te De us.
 ma me - a ad Te De - us, ad Te De us.
 ad Te De - us, ad Te De us.

EGL'È IL TUO BON JESÙ

Fra' Dionisius Placensis (sec. XV-XVI)

♩ = 80

E - gl'è il tu - o bon Je - sù, E-gl'è il tu-o

8

bon Je - sù, che ti da-rà il su-o a - mor, che ti da-

15

Fine

- rà il su-o a - mor. E-gl'è Je - sù, sì, E-gl'è Je - su,

22

D.C. al Fine

E-gl'è il tu - o bon Je - sù.

IN MONTE OLIVETI

Giovan Batista Martini (1706-1784)

In mon-te O-li-vé - ti o-rá - vit ad Pa - trem: «Pa - ter, si fí-e - ri
In mon-te O-li-vé - ti o-rá - vit ad Pa - trem: «Pa - ter, si fí-e - ri
In mon-te O-li-vé - ti o-rá - vit ad Pa - trem: «Pa - ter, si fí-e - ri

8

po-test, trán-se - at a me ca-lix i - ste. Spí-ri-tus qui-dem
po-test, trán-se - at a me ca - lix i - ste. Spí-ri-tus qui-dem
po-test, trán-se - at a me ca-lix i - ste. Spí-ri-tus qui-dem

13

prom-ptus est, ca-ro au-tem in-fír - ma: fi - at vo-lún-tas tu - a».
prom-ptus est, ca-ro au-tem in-fír - ma: fi - at vo-lún-tas tu - a».
prom-ptus est, ca-ro au-tem in-fír - ma: fi - at vo-lún-tas tu - a».

DE LA CRUDEL MORTE DEL CHRISTO

Laudario cortonese (car. 51r-53r) XIII secolo

Ritornello

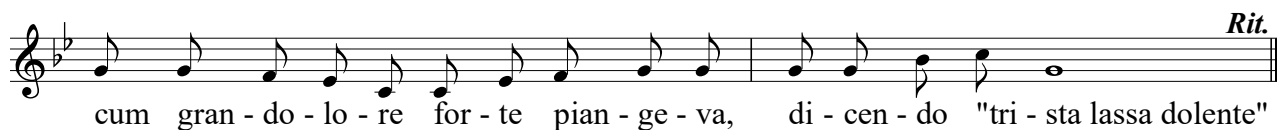

CRISTO AL MORIR TENDEA

Fra' Marc' Antonio da San Germano (XVI secolo)

$\text{♩} = 80$

Cri - sto, Cri - stro al mo - rir ten - de - a.
"Ben so, Ben so che fug - gi - re - te,
"Dun - que, Dun que di - let - ti mie - i,
Cri - Ben Dun

Cri - sto, Cri - stro al mo - rir ten - de - a.
"Ben so, Ben so che fug - gi - re - te,
"Dun - que, Dun que di - let - ti mie - i,

Cri - sto al mo - rir ten - de - a.
"Ben so che fug - gi - re - te,
"Dun - que di - let - ti mie - i,

4

- sto al mo - rir ten - de - a, ed ai più ca - ri suoi Ma - ti - mo - re al fin vi - que di - let - ti mie - i, s'a du - ra cro - ce in man d'i-

Cri - sto al mo - rir ten - de - a, ed ai più ca - ri suoi Ma - re - te, di gran ti - mo - re al fin vi - que di - let - ti mie - i, s'a du - ra cro - ce in man d'i-

Cri - sto al mo - rir ten - de - a, ed ai più ca - ri suoi Ma - re - te, di gran ti - mo - re al fin vi - que di - let - ti mie - i, s'a du - ra cro - ce in man d'i-

6

- ria di - ce - a: "Or se per trar - vi al
na - scon - dre - te: Et ei pur co - me A - gnèl
- ni - qui e re - i dà per sal - var - vi 'l san - gue

- ria di - ce - a: "Or se per trar - vi al ciel dà
na - scon - dre - te: Et ei pur co - me A - gnèl che
- ni - qui e re - i dà per sal - var - vi 'l san - gue

8

ciel dà l'al-ma e il co - re, la - scia-re - te-lo
 - gnel che ta - ce e mo - re sve-ne - ras-si per
 san - gue l'al-ma e 'l co - re, la - scia-re - te-lo
 l'al - ma e il co re, la - scia - re - te-lo voi,
 ta - ce e mo - re sve - ne - ras-si per voi,
 l'al - ma e 'l co re, la - scia - re - te-lo voi,
 l'al-ma e il co re, la - scia - re - te-lo voi, la - scia-re - te-lo
 ta - ce e mo - re sve-ne - ras-si per voi, sve-ne - ras-si per
 l'al-ma e 'l co re, la - scia - re - te-lo voi, la - scia-re - te-lo

11

voi, la - scia-re - te-lo voi, la - scia - re - te - lo voi, la - scia-
 voi, sve - ne - ras - si per voi, sve - ne - ras - si per voi, sve - ne-
 voi, la - scia-re - te-lo voi, la - scia - re - te - lo voi, la - scia-
 la - scia-re - te-lo voi, la - scia - re - te - lo voi, la - scia-
 sve - ne - ras - si per voi, sve - ne - ras - si per voi, sve - ne-
 la - scia-re - te-lo voi, la - scia - re - te - lo voi, la - scia-
 voi, la - scia-re - te-lo voi, la - scia-re-
 voi, sve - ne - ras - si per voi, sve-ne - ras-
 voi, la - scia-re - te-lo voi, la - scia-re-

13

- re - te-lo voi, per al - tro a - mo - re?"
 - ras - si per voi, d'im - men-so ar-do - re".
 - re - te-lo voi, per al - tro a - mo - re?".
 - re - te-lo voi, la - scia-re - te-lo voi, per al - tro a - mo - re?"
 - ras-si per voi, sve-ne - ras - si per voi, d'im - men - so ar - do - re".
 - re - te-lo voi, la - scia-re - te-lo voi, per al - tro a - mo - re?".
 - te-lo voi, la - scia-re - te-lo voi, per al - tro a - mo - re?"
 - si per voi, sve-ne - ras - si per voi, d'im - men - so ar - do - re".
 - te-lo voi, la - scia-re - te-lo voi, per al - tro a - mo - re?".

O HAUPT VOLL BLUT UND WUNDEN

Johan Sebastian Bach (1685-1750)

731 Vierstimmige Choralgesänge, n.80

O Haupt voll Blut und Wun-den, voll Schmerz und vol - ler Hohn!
Du ed - les An - ge - sich - te, vor dem sonst schrickt und scheut

O Haupt, zu Spott ge - bun - den mit ei - ner Dor - nen - kron'!
das gro - ße Welt - ge - wi - chte, wie bist du so be - speit!

O Haupt, sonst schön ge - zie - ret Mit höch-ster Ehr' und Zier,
Wie bist du so er - blei - chet! wer hat dein Au - gen - licht,

jetzt a - ber hoch schim - pfie - ret: ge - grü - ßet sei'st du mir!
dem sonst kein Licht nicht glei - chet, So schänd-lich zu - ge - richt't?

POPULÉ MEUS

Thomas Luis de Victoria (1540-1608)

♩ = 90

S. *p* *f* *mf* *f*
 Po-pu-le me-us quid fe-ci ti - bi? aut in quo con-tri - sta-vi te? Re-

C. *p* *f* *mf* *f*
 Po-pu-le me-us quid fe-ci ti - bi? aut in quo con-tri - sta-vi te? Re-

T. *p* *f* *mf* *f*
 Po-pu-le me-us quid fe-ci ti - bi? aut in quo con-tri - sta-vi te? Re-

B. *p* *f* *mf* *f*
 Po-pu-le me-us quid fe-ci ti - bi? aut in quo con-tri - sta-vi te? Re-

8 *mf I Coro* *p II Coro* *f* *mf I Coro*
 - spon - de mi - hi. A - ghi - os o Thé - os! San - ctus De - us! A - ghi-

8 *mf I Coro* *p II Coro* *f* *mf I Coro*
 - spon-de mi - hi. A - ghi - os o Thé - os! San - ctus De - us! A - ghi-

8 *mf I Coro* *p II Coro* *f* *mf I Coro*
 - spon-de mi - hi. A - ghi - os o Thé - os! San - ctus De - us! A - ghi-

8 *mf I Coro* *p II Coro* *f* *mf I Coro*
 - spon-de mi - hi. A - ghi - os o Thé - os! San - ctus De - us! A - ghi-

19 *p II Coro* *mf* *f*
 - os i - schy - ros! San - ctus, for - tis! A - ghi - os a - tha - na - thos, e - lé - i - son i -

19 *p II Coro* *mf* *f*
 - os i - schy - ros! San - ctus, for - tis! A - ghi - os a - tha - na - thos, e - lé - i - son i -

19 *p II Coro* *mf* *f*
 - os i - schy - ros! San - ctus, for - tis! A - ghi - os a - tha - na - thos, e - lé - i - son i -

19 *p II Coro* *mf* *f*
 - os i - schy - ros! San - ctus, for - tis! A - ghi - os a - tha - na - thos, e - lé - i - son i -

28 *p II Coro* *f* *rall.*
 - mas. San-ctus et im-mor-ta - lis, mi - se-re-re no - bis.

28 *p II Coro* *f* *rall.*
 - mas. San-ctus et im-mor-ta - lis, mi - se-re-re no - bis.

28 *p II Coro* *f* *rall.*
 - mas. San-ctus et im-mor-ta - lis, mi - se-re-re no - bis.

28 *p II Coro* *f* *rall.*
 - mas. San-ctus et im-mor-ta - lis, mi - se-re-re no - bis.

O JESU CHRISTE

Jachet van Berchem (1483-1559)

Polimnia Ensemble

♩ = 90

O Je - su Chri - ste mi-se - re-re me - i quum do-lo - re lan - gue - o

O Je - su Chri - ste mi-se - re-re me - i, mi-se - re-re me - i, mi - se - re -

O Je - su Chri - ste mi-se - re-re me - i quum do-lo -

O Je - su Chri - ste mi-se - re-re me - i quum do-lo - re

13

quum do-lo - re lan - gue - o quum do-lo-re lan-gue - o

- re, quum do-lo - re lan - gue - o do - lo - re lan - gue - o

- re lan - gue - o quum do-lo - re lan - gue - o

lan-gue-o quum do-lo - re lan-gue-o, lan - gue - o

21

Do - mi - ne Do - mi - ne tu es spes me a cla - ma - vit, cla -

Do - mi - ne Do - mi - ne tu es spes me a cla - ma - vit, cla -

Do - mi - ne Do - mi - ne tu es spes me - a cla - ma - vit, cla -

Do - mi - ne Do - mi - ne tu es spes me - a cla - ma - vit, cla -

33

- ma - vit ad Te, mi-se-re - re, mi-se-re - re me - i, me - i.

- ma - vit ad Te, mi-se-re - re, mi-se-re - re me - i, mi - se - re-re me - i.

- ma - vit ad Te, mi-se-re - re, mi-se-re - re me - i, mi-se - re-re me - i.

- ma - vit ad Te, mi-se-re - re, mi-se-re - re me - i, mi-se - re-re me - i.

DULCIS CHRISTE

Michelangelo Grancini (1605-1669)

Dul-cis Chri-ste o bo-ne De-us, o a-mor me-us, o vi-ta me-a,

o sa-lus me-a, o glo-ri - a me-a. Dul-cis Chri-ste o

Dul-cis Chri-ste o bo-ne De-us,

bo - ne De-us,

o a-mor me-us, o vi-ta me-a, o sa-lus me-a, o glo-ri - a

Dul - cis Chri - ste o bo - ne De - us,

me - a.

15

Dul-cis Chri-ste o bo - ne De-us, o a-mor me-us, o vi-ta me-a,
 Dul-cis Chri-ste o bo - ne De-us, o a-mor me-us, o vi-ta me-a,

19

o sa-lus me-a, o glo - ri - a me-a, o glo - ri - a me-a. Tu es Sal-
 o sa-lus me-a, o glo - ri - a me-a, o glo - ri - a me-a Tu es cre-a-tor,

23

- va tor mun - di. Te vo-lo, Te quae-ro, Te a-do-ro, o
 Tu es Sal - va - tor mun - di. Te vo-lo, Te quae-ro, Te a-do-ro, o

27

dul-cis A - mor. Te a - do - ro o ca-re Je - su.
 dul-cis A - mor. Te a - do - ro o ca-re Je - su.

GESÙ SOMMO CONFORTO

Fra' Girolamo Savonarola (1452-1493)

8 Ge-sù som - mo con - for - to, Tu se' tut - t'il
Ge-sù qual for - za ha spin - to l'im-men-sa tua
La Cro-ce e il Cro - ci - fis - so sia nel mio cor

6 mi' a-mo - re. O gran bon-tà, dol-ce pie-tà, fe-li-
bon - ta - de.
scol - pi - to.

13 - ce quel che te-co u-ni - to sta.

O COR SOAVE

P. Francesco Soto del Langa? (1591)

O cor so - a - ve, cor del mio Si - gno - re, fe - ri - to gra - ve men - te,
 O cor so - a - ve, quand' io ti ri - mi - ro, po - sto in tan - ta a - go - ni - a,

O cor so - a - ve, cor del mio Si - gno - re, fe - ri - to gra - ve - men - te,
 O cor so - a - ve, quand' io ti ri - mi - ro, po - sto in tan - ta a - go - ni - a,

O cor so - a - ve, cor del mio Si - gno - re, fe - ri - to gra - ve - men - te,
 O cor so - a - ve, quand' io ti ri - mi - ro, po - sto in tan - ta a - go - ni - a,

non da col - tel pun - gen - te, ma dal - lo stral che fab - bri - cò l'a -
 man - ca - l'a - ni - ma mi - a, né vo - ce s'o - de e più ne mai so -

non da col - tel pun - gen - te, ma dal - lo stral, ma dal - lo stral che fab - bri - cò l'a -
 man - ca - l'a - ni - ma mi - a, né vo - ce s'o - de, vo - ce s'o - de e più ne mai so -

non da col - tel pun - gen - te, ma dal - lo stral che fab - bri - cò l'a -
 man - ca - l'a - ni - ma mi - a, né vo - ce s'o - de e più ne mai so -

1. 2.

- mo - re, che fab - bri - cò l'a - mo - re. - mo - re.
 - spi - ro, né più né mai so - spi - ro. - spi - ro.

- mo - re, che fab - bri - cò l'a - mo - re. Ma - mo - re.
 - spi - ro, né più né mai so - spi - ro. Né - spi - ro.

- mo - re, che fab - bri - cò l'a - mo - re. - mo - re.
 - spi - ro, né più né mai so - spi - ro. - spi - ro.

ADORAMUS TE CHRIS TE

anonimo

pp A - do - ra - mus Te Chri - ste, *f* et be - ne - di - ci - mus ti - bi,

pp qui - a per san - ctam cru - cem tu - am *f* re - de - mi - sti mun - dum. *p* A - do -

- ra - mus Te Chri - ste, et be - ne - di - ci - mus ti - bi, a - do - ra - mus Te,
A - do - ra - mus, a - do - ra - mus Te,

The third system continues the melody and bass line. The lyrics are: "- ra - mus Te Chri - ste, et be - ne - di - ci - mus ti - bi, a - do - ra - mus Te, A - do - ra - mus, a - do - ra - mus Te,".

qui - a per san - ctam cru - cem tu - am *f* re - de - mi - sti, *p* re - de - mi - sti mun -

- dum, *f* re - de - mi - sti, *p* re - de - mi - sti mun - dum. *rall.*

CRUX FIDELIS

canto popolare di Zamora (Spagna)

$\text{♩} = 70$

Crux fi-de-lis in - ter o-mnes ar-bor u-na no-bi - lis: nul-la sil-va ta - lem pro-fert

7

fron-de, flo-re, ger-mi-ne: nul-la sil-va ta - lem pro-fert, fron-de, flo-re, ger-mi-ne

13

dul - ce li - gnum, dul - ces cla - vos, dul - ce pon - dus su - sti - net.

17

Pan - ge lin - gua glo - ri - o - si lau - re - am cer - ta - mi - nis
Fel - le po - tus ec - ce lan - guet: spi - na, cla - vi lan - ce - a
So - la di - gna tu fu - i - sti fer - re mun - di Vi - cti - mam

20

et su - per cru - cis tro - phae - o dic tri - um - phum no - bi - lem.
mi - te cor - pus per - fo - ra - runt un - da ma - nat et cru - or
At - que por - tum pre - pa - ra - re ar - ca mun - do nau - fra - go

23

Qua - li - ter Re - dem - ptor or - bium im - mo - la - tus vi - ce - rit.
ter - ra Pon - tus a - stra mun - dus quo la - van - tur flu - mi - ne.
quam sa - cer cru - or pe - run - xit fu - sus a - gni cor - po - re.

VEXILLA REGIS

Antonio Lotti (1667-1740)

Ve - xil - la Re - gis prò - de - unt; ful - get Cru - cis my - stè - ri - um,
Be - à - ta, cu - ius brà - chi - is Sa - lus pè - pen - dit sae - cu - li:

qua vi - ta mor - tem pèr - tu - lit, et mor - te vi - tam rèd - di - dit.
Stà - te - ra fa - cta est còr - po - ris, Tu - lit - que prae - dam Tàr - ta - ri.

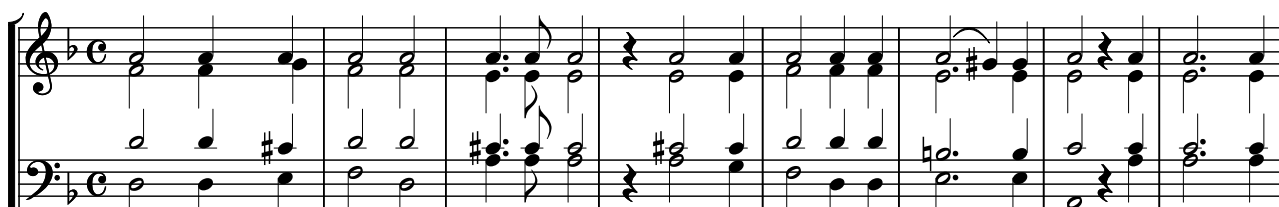

Quo vul - ne - ra - tus in - su - per mu - cro - ne di - ro lan - ce - ae, ut nos, ut
O crux, a - ve, spes u - ni - ca hoc pas - si - ò - nis tèm - po - re, pi - is, pi -

nos la - va - ret cri - mi - ne, ma - na - vit un - da, ma - na - vit un - da et san - gui - ne.
- is a - dau - ge grà - ti - am, re - is - que de - le, re - is - que de - le cri - mi - na.

Te, sum - ma coe - li Tri - ni - tas, col - làu - det om - nis spi - ri - tus:

quos per Cru - cis my - stè - ri - um sal - vas tu - è - re iù - gi - ter.

A - men.

STABAT MATER

Zoltan Kodaly (1882-1967)

Sta - bat Ma - ter do - lo - ro - sa
Cu - ius a - ni - mam ge - men - tem
O quam tri - stis et af - fli - cta
Quan - do cor - pus mo - ri - e - tur

ju - xta cru - cem la - cri - mo - sa, dum pen - de - bat
con - tri - sta - tam et do - len - tem, per - tran - si - vit
fu - it il - la be - ne - di - cta Ma - ter u - ni -
fac ut a - ni - mae do - ne - tur Pa - ra - di - si

fi - li - us, dum pen - de - bat fi - li - us.
gla - di - us, per - tran - si - vit gla - di - us
- ge - ni - ti, Ma - ter u - ni - ge - ni - ti.
glo - ri - a. A - - - - - men.

