374. Stabat Mater

Giovanni Pierluigi da Palestrina (1525-1594)

S1: Sta - bat Ma - ter do - lo - ro - sa Dum pen-de - bat

C1: Sta - bat Ma - ter do - lo - ro - sa Dum pen-de-bat

T1: Sta - bat Ma - ter do - lo - ro - sa Dum pen-de-bat

B1: Sta - bat Ma - ter do - lo - ro - sa Dum pen-de-bat

S2: Jux - ta cru - cem la - cry - mo - sa,

C2: Jux - ta cru - cem la - cry - mo - sa,

T2: Jux - ta cru - cem la - cry - mo - sa,

B2: Jux - ta cru - cem la - cry - mo - sa,

8

fi - li - us.

fi - li - us.

fi - li - us.

fi - li - us.

Cu - jus a - ni-ma ge - men - tem, Con - tri - sta-tam et do - len-

Cu - jus a - ni-ma ge - men - tem, Con - tri - sta-tam et do - len - tem, et do - len-

Cu - jus a - ni-ma ge - men - tem, Con - tri - sta-tam et do - len-

Cu - jus a - ni-ma ge - men - tem, Con - tri - sta-tam et do - len-

© Marco Voli - 12 novembre 2001
http://www.marcovoli.it

16

O quam tris - tis et af-

O quam tris - tis et af-

O quam tris - tis et af-

O quam tris - tis et af-

- tem, Per trans - i - vit gla - di - us. O quam tris - tis et af-

- tem, Per trans - i - vit gla - di - us. O quam tris - tis et af-

- tem, Per trans - i - vit gla-di - us. O quam tris - tis et af-

- tem, Per trans - i - vit gla - di - us. O quam tris - tis et af-

23

- fli - cta Fu - it il - la be - ne - di - cta Ma - ter u - ni - ge - ni - ti! et do-

- fli - cta Fu - it il - la be - ne - di - cta Ma - ter u - ni - ge - ni - ti! et do-

- fli - cta Fu - it il - la be - ne - di - cta Ma - ter u - ni - ge - ni - ti! et do-

- fli - cta Fu - it il - la be - ne - di - cta Ma - ter u - ni - ge - ni - ti! et do-

- fli - cta Quae moe - re - bat

- fli - cta Quae moe - re - bat

- fli - cta Quae moe - re - bat

- fli - cta Quae moe - re - bat

29

- le - bat, cum vi - de - bat, Na - ti poe - nas in - cly - ti. Quis est

- le - bat, cum vi - de - bat, Na - ti poe - nas in - cly - ti. Quis est

le - bat, cum vi - de - bat, Na - ti poe - nas in - cly - ti. Quis est

- le - bat, cum vi - de - bat, Na - ti poe - nas in - cly - ti. Quis est

Et tre - ma - bat Na - ti poe - nas in - cly - ti.

Et tre - ma - bat Na - ti poe-nas in-cly - ti.

Et tre - ma - bat Na - ti poe - nas in - cly - ti.

Et tre - ma - bat Na - ti poe - nas in - cly - ti.

35

ho - mo, qui non fle - ret, In tan - to sup - pli - ci-

ho - mo, qui non fle - ret, In tan - to sup - pli - ci-

ho - mo, qui non fle - ret, In tan - to sup - pli - ci-

ho - mo, qui non fle - ret, In tan - to sup - pli - ci - o?

Chri - sti ma - trem si vi - de - ret

Chri - sti ma - trem si vi - de - ret

Chri - sti ma - trem si vi - de - ret

Chri - sti ma - trem si vi - de - ret

41

- o ? Pi - am ma - ter con - tem-pla - ri

- o ? Pi - am ma - ter con - tem-pla - ri

o ? Pi - am ma - ter con - tem-pla - ri

Pi - am ma - ter con - tem-pla - ri

Quis non po - set con - tri - sta - ri, Do - len - te cum fi - li-

Quis non po - set con - tri - sta - ri, Do - len - te cum fi - li-

Quis non po - set con - tri - sta - ri, Do - len - te cum fi - li-

Quis non po - set con - tri - sta - ri, Do - len - te cum fi - li-

49

Pro pec - ca - tis su - ae gen - tis

Pro pec - ca - tis su - ae gen - tis

Pro pec - ca - tis su - ae gen - tis

Pro pec - ca - tis su - ae gen - tis

- o ? Vi - dit Je - sum in tor - men - tis, Et fla - gel - lis sub - di-

- o ? Vi - dit Je - sum in tor - men - tis, Et fla - gel - lis sub - di - tum.

o ? Vi - dit Je - sum in tor - men - tis, Et fla - gel - lis sub - di - tum.

- o ? Vi - dit Je - sum in tor - men - tis, Et fla - gel - lis sub - di - tum.

55

Vi - dit su-um dul - cem na - tum, Dum e - mi - sit spi - ri-

Vi - dit su - um dul - cem na - tum, Dum e - mi - sit spi - ri-

Vi - dit su-um dul - cem na - tum, Dum e - mi - sit spi - ri-

Vi - dit su-um dul - cem na - tum, Dum e - mi - sit spi - ri-

- tum. Mo - ri - en - tem de - so - la - tum, Dum e - mi - sit

Mo - ri - en - tem de - so-la - tum, Dum e - mi - sit spi-

Mo - ri - en - tem de - so - la - tum, Dum e - mi - sit

Mo - ri - en - tem de - so - la - tum, Dum e - mi - sit

63

- tum, spi - ri - tum. Me sen - ti - re

- tum, spi - ri - tum. Me sen - ti - re

- tum, spi - ri - tum. Me sen - ti - re

- tum, spi - ri - tum. Me sen - ti - re

spi - ri - tum. E - ja, Ma - ter, fons a - mo - ris,

- ri - tum. E - ja, Ma - ter, fons a - mo - ris,

spi - ri - tum, spi - ri - tum. E - ja, Ma - ter, fons a - mo - ris,

spi - ri - tum. E - ja, Ma - ter, fons a - mo - ris,

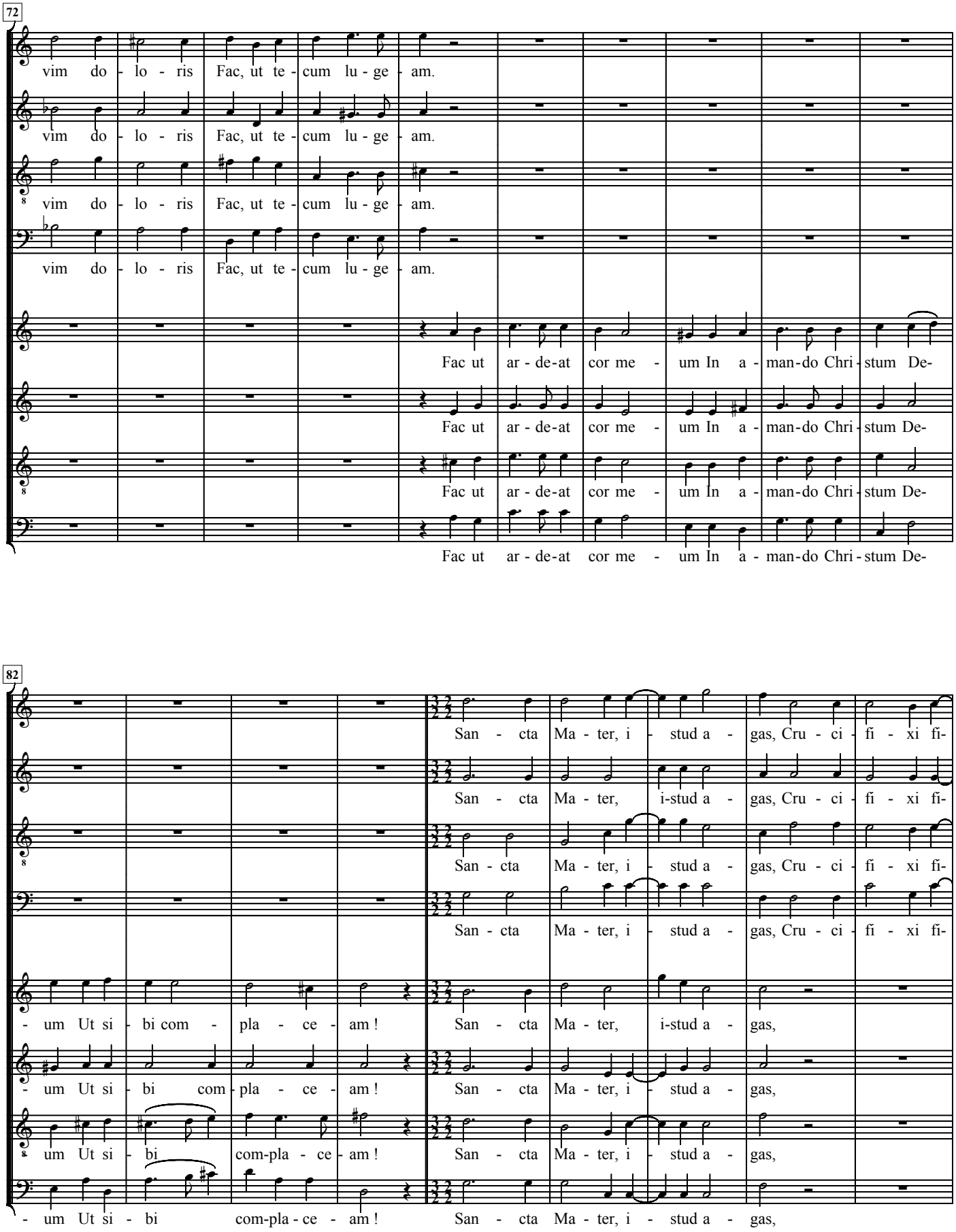
72
vim do - lo - ris Fac, ut te - cum lu - ge - am.
vim do - lo - ris Fac, ut te - cum lu - ge - am.
vim do - lo - ris Fac, ut te - cum lu - ge - am.
vim do - lo - ris Fac, ut te - cum lu - ge - am.
Fac ut ar - de-at cor me - um In a - man-do Chri - stum De-
Fac ut ar - de-at cor me - um In a - man-do Chri - stum De-
Fac ut ar - de-at cor me - um In a - man-do Chri - stum De-
Fac ut ar - de-at cor me - um In a - man-do Chri - stum De-
82
San - cta Ma - ter, i - stud a - gas, Cru - ci - fi - xi fi-
San - cta Ma - ter, i-stud a - gas, Cru - ci - fi - xi fi-
San - cta Ma - ter, i - stud a - gas, Cru - ci - fi - xi fi-
San - cta Ma - ter, i - stud a - gas, Cru - ci - fi - xi fi-
- um Ut si - bi com - pla - ce - am ! San - cta Ma - ter, i-stud a - gas,
- um Ut si - bi com - pla - ce - am ! San - cta Ma - ter, i - stud a - gas,
um Ut si - bi com-pla - ce - am ! San - cta Ma - ter, i - stud a - gas,
- um Ut si - bi com-pla - ce - am ! San - cta Ma - ter, i - stud a - gas,

91

- ge pla - gas Tu - i na - ti vul-ne - ra - ti, Tam

- ge pla - gas Tu - i na - ti vul-ne - ra - ti, Tam

- ge pla - gas Tu - i na - ti vul-ne-ra - ti, Tam di-gna - ti

- ge pla - gas Tu - i na - ti vul-ne-ra - ti, Tam di-gna - ti

Cor - di me-o va - li - de.

Cor - di me o va - li - de.

Cor - di me - o va-li - de.

Cor - di me - o va - li - de.

99

di-gna - ti pro me pa - ti Poe - nas me - cum di - vi - de.

di-gna - ti pro me pa - ti Poe - nas me - cum di - vi - de.

pro me pa - ti Poe - nas me-cum di - vi - de.

pro me pa - ti Poe - nas me-cum di - vi - de.

Fac me te - cum pi - e fle-

Fac me te - cum pi - e fle

Fac me te - cum pi - e fle-

Fac me te - cum pi - e fle-

106

Do - nec e - go vi - xe - ro. Ju - sta

Do - nec e - go vi - xe - ro. Ju - sta

Do - nec e - go vi - xe - ro.

Do - nec e - go vi - xe - ro.

- re, Cru - ci - fi - xo con do - le - re, Do - nec e - go vi - xe - ro. Ju - sta

- re, Cru - ci - fi - xo con do - le - re, Do - nec e - go vi - xe - ro.

re, Cru - ci - fi - xo con do - le - re, Do - nec e - go vi - xe - ro. Ju - sta

- re, Cru - ci - fi - xo con do - le - re, Do - nec e - go vi - xe - ro.

114

cru - cem te - cum sta - re, Et me ti - bi so - ci - a - re In plan - cta de-

cru - cem te - cum sta - re, Et me ti - bi so - ci - a - re In plan - cta de-

cru - cem te - cum sta - re, Et me ti - bi so - ci - a - re In plan - cta de-

cru - cem te - cum sta - re, In plan - cta

122

- si - de - ro. Vir - go vir - gi-num prae - cia - ra, Mi - hi jam non sis a - ma - ra Fac

- si - de - ro. Vir - go vir-gi - num prae - cia - ra, Mi - hi jam non sis a - ma - ra

- si - de - ro. Vir - go vir - gi-num prae - cia - ra, Mi - hi jam non sis a - ma - ra Fac me

de - si - de - ro. Vir - go vir - gi-num prae - cia - ra, Mi - hi jam non sis a - ma - ra Fac

128

me te - cum plan - ge - re. Fac ut por - tem Chri - sti mor - tem

Fac me te-cum plan - ge - re. Fac ut por-tem Chri - sti mor - tem

Fac ut por - tem Chri - sti mor - tem Pas-si - o-

Fac ut por - tem Chri - sti mor - tem Pas - si - o - nis

te - cum plan - ge - re. Fac ut por - tem Chri - sti mor - tem

Fac ut por - tem Chri - sti mor - tem

me te - cum plan - ge - re. Fac ut por - tem Chri - sti mor - tem Pas - si - o - nis

Fac ut por - tem Chri - sti mor - tem

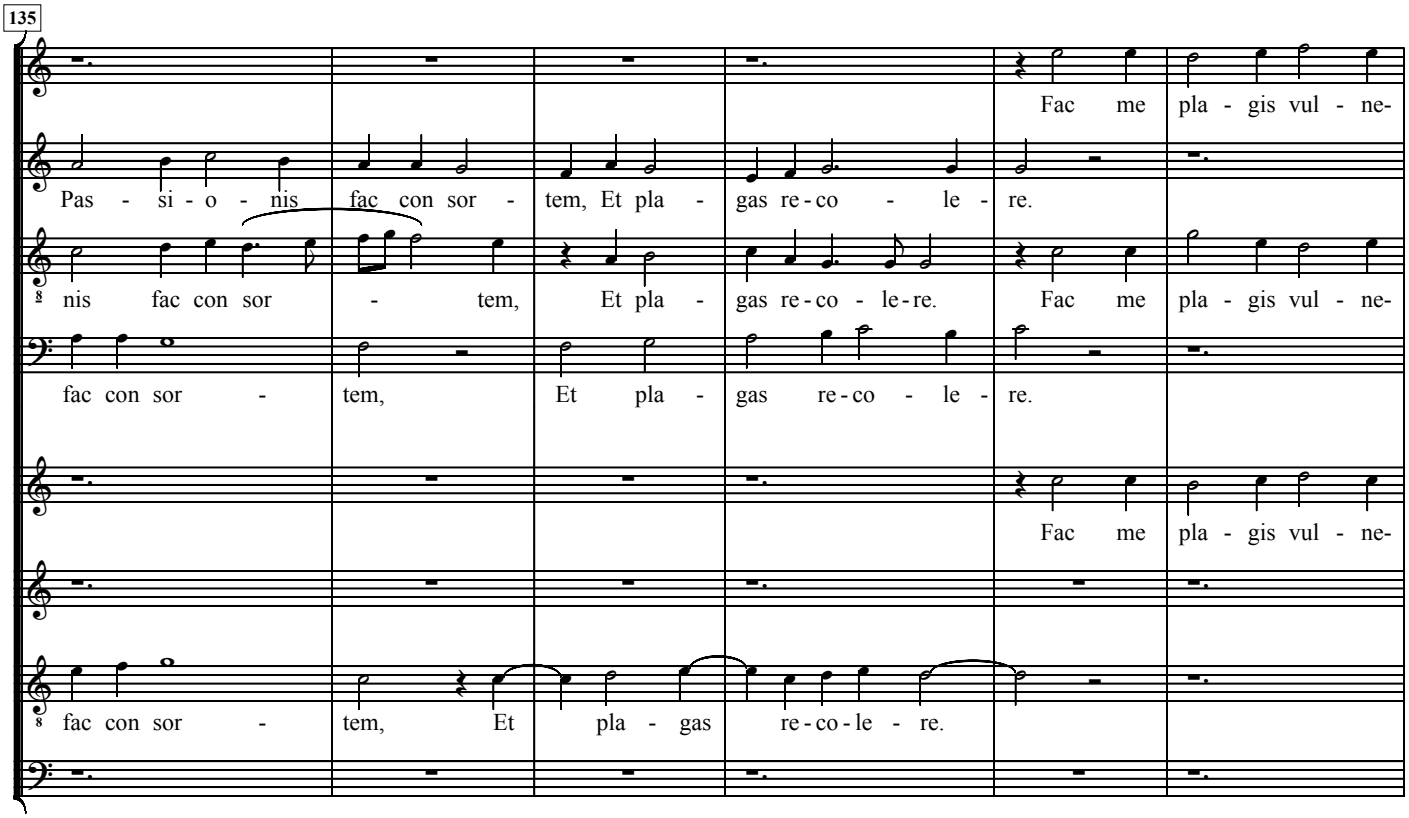
135
Fac me pla - gis vul - ne-
Pas - si - o - nis fac con sor - tem, Et pla - gas re - co - le - re.
nis fac con sor - tem, Et pla - gas re - co - le - re.
Fac me pla - gis vul - ne-
fac con sor - tem, Et pla - gas re - co - le - re.
Fac me pla - gis vul - ne-
fac con sor - tem, Et pla - gas re - co - le - re.

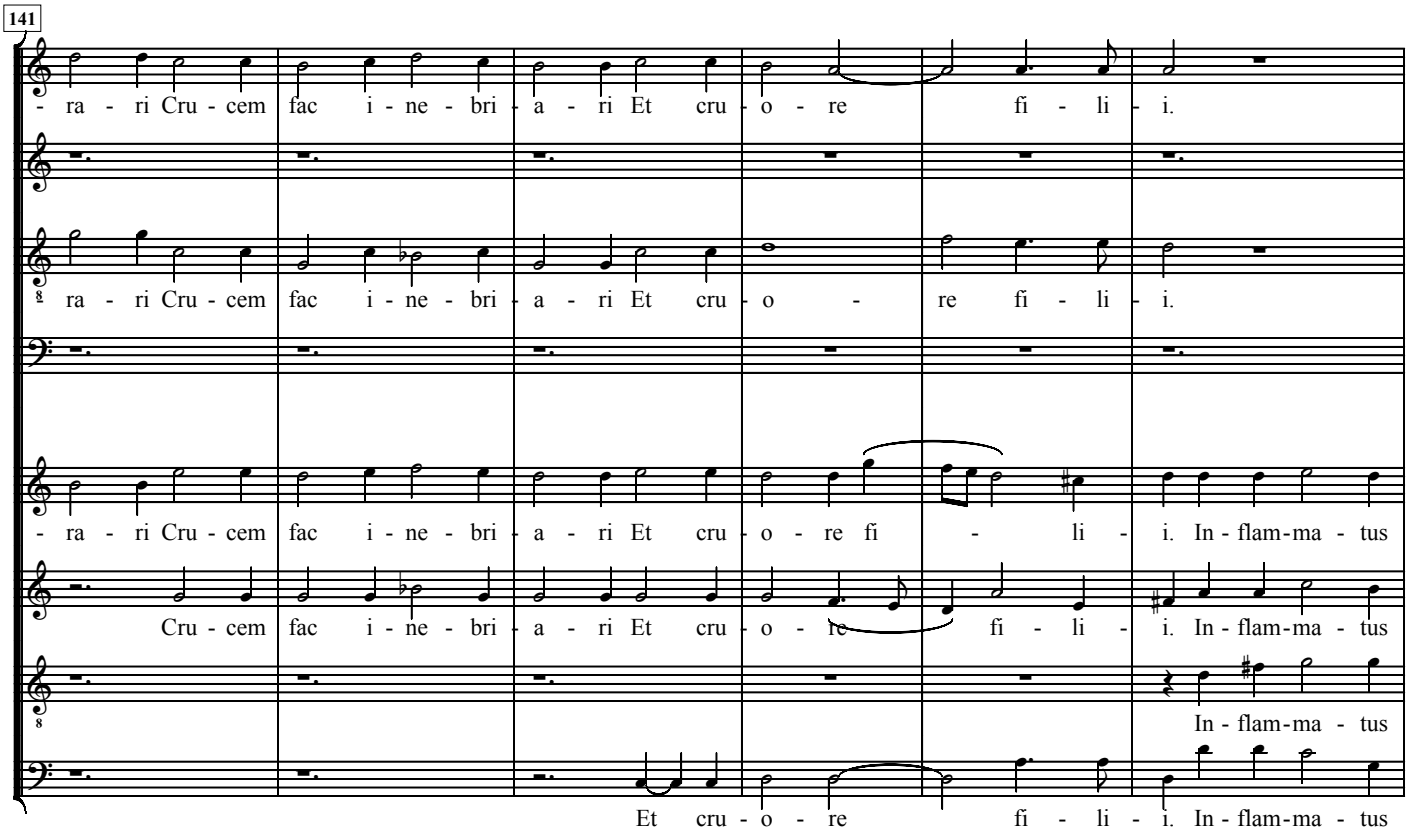
141
- ra - ri Cru - cem fac i - ne - bri - a - ri Et cru - o - re fi - li - i.
ra - ri Cru - cem fac i - ne - bri - a - ri Et cru - o - re fi - li - i.
- ra - ri Cru - cem fac i - ne - bri - a - ri Et cru - o - re fi - li - i. In - flam - ma - tus
Cru - cem fac i - ne - bri - a - ri Et cru - o - re fi - li - i. In - flam - ma - tus
In - flam - ma - tus
Et cru - o - re fi - li - i. In - flam - ma - tus

147

Per te, vir - go, sin de-fen - sus, In di - e ju - di - ci - i.

Per te, vir - go, sin de - fen - sus, In di - e ju - di - ci - i.

Per te, vir - go, sin de-fen - sus, In di - e ju - di - ci - i.

Per te, vir - go, sin de-fen - sus, In di - e ju - di - ci - i.

et ac - cen - sus Fac

et ac - cen - sus Fac

et ac - cen - sus

et ac - cen - sus Fac

153

Mor - te Chri - sti pre - mu-ni - ri, Con - fo-ve - ri gra - ti-

Mor - te Chri - sti pre-mu-ni - ri, Con - fo-ve-ri gra - ti-

Mor - te Chri - sti pre-mu-ni-ri, Con - fo-ve - ri gra - ti-

Mor - te Chri - sti pre-mu - ni - ri, Con - fo-ve - ri gra - ti-

me cru - ce cu - sto-di - ri, Con - fo - ve - ri gra - ti-

me cru - ce cu-sto-di - ri, Con - fo - ve - ri gra - ti-

Fac me cru - ce cu-sto-di - ri, Con - fo - ve - ri gra - ti-

me cru - ce cu - sto - di - ri, Con - fo - ve - ri gra - ti - a.

159

- a. Fac ut a - ni-mae do - ne - tur

- a. Fac ut a - ni-mae do - ne - tur

a. Fac ut a - ni-mae do - ne - tur

- a. Fac ut a - ni-mae do - ne - tur

- a. Quan - do cor - pus mo - ri - e - tur, Pa - ra - di - si glo-ri - a, glo-

- a. Quan - do cor - pus mo - ri - e - tur, Pa - ra-di - si glo - ri-

a. Quan - do cor - pus mo - ri - e - tur, Pa - ra - di-

Quan - do cor - pus mo - ri - e - tur, Pa - ra - di - si

165

Pa - ra - di-si glo-ri - a, glo - ri - a..

Pa - ra-di - si glo - ri - a.

Pa - ra-di - si glo - ri - a.

Pa - ra-di - si glo - ri - a.

- ri - a, Pa - ra-di - si glo - ri - a.

- a, glo - ri - a, Pa - ra-di - si glo - ri - a.

- si glo - ri - a, Pa - ra - di - si glo - ri - a.

glo - ri - a, Pa - ra - di - si glo - ri - a.