# Litanie dei Santi

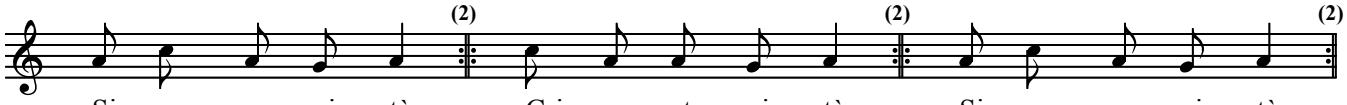


Si - gno - re pie - tà, Cri - sto pie - tà, Si - gno - re pie - tà,

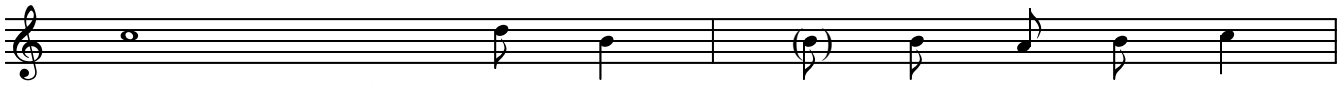

Santa Maria Madre di Di - o, pre - ga per noi.
Santi Angeli di Di - o, pre - ga - te per noi.
Santi Patriarchi e pro - fe - ti, pre - ga - te per noi.
Santi Apostoli ed Evange - li - sti, pre - ga - te per noi.
San No - me, pre - ga per noi.
Santi Nome e No - me, pre - ga - te per noi.
Voi tutti santi e sante di Di - o, pre - ga - te per noi.

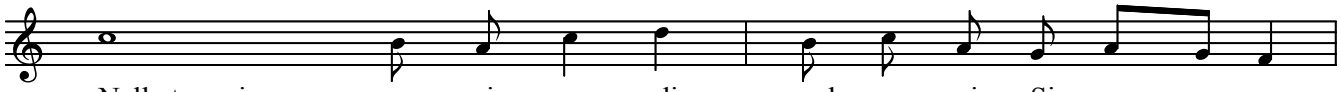

Nella tua mi - se - ri - cor - dia, sal - va - ci Si - gno - re.
Da o - gni ma - le, sal - va - ci Si - gno - re.
Da o - gni pec - ca - to, sal - va - ci Si - gno - re.
Dalla mor - te e - ter - na, sal - va - ci Si - gno - re.
Per la Tua in - car - na - zio - ne, sal - va - ci Si - gno - re.
Per la Tua morte e ri - sur - re - zio - ne, sal - va - ci Si - gno - re.
Per il dono dallo Spi - ri - to San - to, sal - va - ci Si - gno - re.

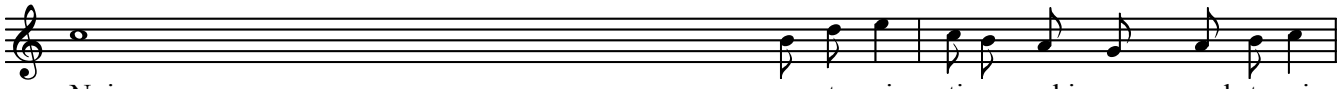

Noi pec - ca - to - ri, ti pre - ghia - mo as - col - ta - ci.
Dona la grazia della vita nuova nel Battesimo a questi tuo - i e - let - ti, ti pre - ghia - mo as - col - ta - ci.

C. Gesù Figlio del Dio vivente, ascolta la no-stra sup-pli-ca.
T. Gesù Figlio del Dio vivente, ascolta la no-stra sup-pli-ca.